Gemeindebrief

der Katholischen Pfarrei Herz Jesu
Tegel • Heiligensee • Konradshöhe
Juni – Juli 2015 (Ausgabe 3/2015)

Firmung 2015

Nach einem abwechslungsreichen Firmkurs (Gruppenstunden, Modulen und 2 Wochenendfahrten) von September 2014 bis März 2015, hatten die Jugendlichen die Möglichkeit ihren Glauben im Sakrament der Firmung zu stärken. Am 22. März war es dann soweit: 43 junge Menschen aus dem pastoralen Raum Reinickendorf Süd (und darüber hinaus) haben das Sakrament der Firmung in der Kirche St. Rita empfangen. Die Firmung wurde durch Weihbischof Dr. Matthias Heinrich in einem feierlichen Gottesdienst gespendet.

Lara Bednarski

Vanessa Bugiel

Chelsea Cubinar

Alexandra Decker

Diego Diaz

Rafael Diaz

Angelika Duch

Maike Ernsting

Thomas Fußmann

Katalin Händle

Jeanette Häfeli

Maximilian Harteneck

Jonas Hartmer

Martha Heine

Cedrick Heins

Cristof Heins

Dominik Hübner

Laurien Kaliszewski

Melanie Kolodziej

Justyna Kowalewski

Mateusz Kowalewski

Michael Kromolan

Fabian Kurzke

Alicia Loebel

Maximilian Jan Malek

Paula Mielewczyk

Albert Minidugbe Naunguna

Lennart Nahrstedt

Elisa Offermann

Marvin Ortenburger

Sarah Pavičić

Philipp Pavičić

Duc Hai Tommy Pham

Rebecca Rohrbach

Katharina Rupp

Marcin Szczygielski

Leonarda Španja

Luigi Spano

Jennifer Unger

David Vu

Nico Tobias Wollschläger

Viktoria Wrobel

Alexander Zoldak

„Wir sind alle gerufen, den anderen ein klares Zeugnis der heilbringenden Liebe des Herrn zu geben, der uns jenseits unserer Unvollkommenheit seine Nähe, sein Wort und seine Kraft schenkt und unserem Leben Sinn verleiht. Dein Herz weiß, dass das Leben ohne ihn nicht dasselbe ist. Was du entdeckt hast, was dir zu leben hilft und dir Hoffnung gibt, das sollst du den anderen mitteilen. Unser Unvollkommenheit darf keine Entschuldigung sein; im Gegenteil, die Aufgabe ist ein ständiger Anreiz, sich nicht der Mittelmäßigkeit hinzugeben, sondern weiter zu wachsen."

Papst Franziskus in Evangelii Gaudium 121

Herzlichen Dank an Klaus Keuchel

Im Frühjahr dieses Jahres hat Klaus Keuchel offiziell seinen Dienst als Gottesdienstbeauftragter beendet. Herzlichen Dank gesagt haben bei der Agape nach dem Osternacht-gottesdienst Pfarrer Brühe im Namen der Kirchengemeinde und Christian Segieth stellvertretend für all die vielen Gottesdienstbesucher, denen Klaus Keuchel die Kommunion gereicht hat.

Ich selbst habe mich gefragt, wie lange Klaus Keuchel schon Gottesdienstbeauftragter ist – eigentlich schon immer. Aber wir sind erst 1993 nach Heiligensee gezogen. Die Recherche ergab, dass er zur Zeit Pfarrer Petroschinskis im Jahre 1988 an einem Kurs für Kommunionhelfer teilgenommen hat. Sein Einsatz begann dann wohl in 1989.

Über 25 Jahre hat er unermüdlich nacheinander neben vielen Pfarrern seinen Dienst versehen. Aber nicht nur am Altar und in der Sakristei konnten wir Klaus Keuchel treffen, sondern bei der Krankenseelsorge und wenn er denen die Kommunion brachte, die nicht mehr zum Gottesdienst kommen konnten.

Mir selbst hat der Dank an Dich über den Blumenstrauß auch eine dauerhafte Erinnerung gebracht. Ich weiß jetzt, dass Du Strelizien sehr magst: Blumen afrikanischen Ursprungs, die 1773 zu Ehren der britischen Königin Sophie Charlotte, einer geborenen Prinzessin von Mecklenburg-Strelitz, benannt wurden.

Lieber Klaus, wir danken Dir auch auf diesem Weg noch einmal ganz herzlich für mehr als 25 Jahre unermüdlichen Dienstes für uns alle! Und wir hoffen, Dich an der einen oder anderen Stelle auch zukünftig noch helfend zu sehen.

Christian Segieth

Gebetsanliegen des Papstes

<u>Juni</u>

1. Für Immigranten und Flüchtlinge
   Sie mögen mit Respekt empfangen und aufgenommen werden
2. Die Berufung
   Die Begegnung mit Christus führe junge Menschen zum Priesterberuf oder zu einem Leben im Orden

<u>Juli</u>

1. Politische Verantwortung
   als eine Form der Liebe verstehen und praktizieren
2. Die Armen Lateinamerikas
   Für eine geschwisterliche Gesellschaft

Regelmäßige Gottesdienste in unserer Gemeinde

Herz-Jesu: So.: 9.30 Uhr und 19.00 Uhr Hl. Messe
Tegel Mo.: 9.00 Uhr Hl. Messe, anschl. Rosenkranzgebet
Mi.: 18.00 Uhr Vesper (oder Andacht der geprägten Zeiten)
Do.: 9.00 Uhr Hl. Messe
Fr.: 15.00 Uhr Eucharistische Anbetung bis zur Abendmesse um 18.00 Uhr
Sa.: 12.30 Uhr Rosenkranzgebet

St. Marien: So.: 11.15 Uhr Hl. Messe
Heiligensee Mi.: 9.15 Uhr Rosenkranzgebet, 9.45 Uhr Hl. Messe

St. Joseph: Sa.: 16.30 Uhr Vorabendmesse
Tegel Di .: 9.00 Uhr Hl. Messe
Mi.: 14.30 Uhr Rosenkranzgebet, 15.00 Uhr Wortgottesdienst

St. Agnes: am 3. Dienstag im Monat: 15.00 Uhr Hl. Messe oder Wortgottesdienst
Konradshöhe (jedoch nicht in den Monaten Juni, Juli und August)

Sonntagsgottesdienste der Partnergemeinden

im „Pastoralen Raum Süd“ des Dekanates Reinickendorf:

St. Bernhard (Bernauer Straße 66, 13507 Berlin) Internet: www.sankt-bernhard-reinickendorf.de
So.: 9.30 Hl. Messe

Allerheiligen (Räuschstr. 18-20, 13509 Berlin)
So.: 11.00 Uhr Hl. Messe

Christophorus-Kapelle im Humboldt-Klinikum (Am Nordgraben 2, 13509 Berlin)
Sa.: 18:00 Uhr Hl. Messe

St. Rita (General-Woyna-Str. 56, 13403 Berlin) Internet: www.st-rita-berlin.de
Sa.: 18.30 Uhr und So.: 11.30 Uhr Hl. Messe

St. Marien (Klemkestr. 5-7, 13409 Berlin) Internet: www.stmarien-berlin-reinickendorf.de
Sa.: 17.00 Uhr und So.: 9.30 Uhr

Termine und Ergänzungen zu den regelmäßigen Gottesdiensten

02.06	Dienstag		
	19.00 Uhr	Herz Jesu	Tegeler Glaubensgespräch für jedermann „Ich glaube an den Heiligen Geist“
03.06.	Mittwoch		
	19.00 Uhr	St. Joseph	Vorabendmesse zu Fronleichnam
04.06.	Fronleichnam		Hochfest des Leibes und Blutes Christi
	9.00 Uhr	Herz Jesu	Heilige Messe
	11.15 Uhr	St. Marien	Schülermesse im Pfarrgarten – anschl. Mittagessen f. Schüler
	18.00 Uhr	Gendarmenmarkt	Zentrale Fronleichnamsfeier für unser Bistum
06.06.	Samstag		
	19.00 Uhr	Herz Jesu	Konzert – Trompete und Orgel
07.06.	Sonntag nach Fronleichnam		
	10.00 Uhr	St. Joseph	Heilige Messe mit Fronleichnamsprozession für alle – (keine weiteren Vormittagsmessen!) Anschl. Pfarrfest mit Essen u. Kaffee/Kuchen
	19.00 Uhr	Herz Jesu	Heilige Messe
08.06.	Montag		
	16.30 Uhr	St. Marien	Basteltreff - Geburtstagskarten
14.06.	Sonntag		
	9.30 Uhr	Herz Jesu	Festmesse zum Titularfest Herz Jesu anschl. Gemeindefest
15.06.	Montag		
	11.00 Uhr	St. Agnes	Führung durch die Austellung „150 Jahre Konradshöhe“ in der Kirche, mit dem Maler Martin Gietz
16.06.	Dienstag		
	14.00 Uhr	Tegel / Konradsh.	Ökumenische Dampferfahrt d. Senioren Einladung hierzu in diesem Gemeindebrief
21.06.	Sonntag		
	9.30 Uhr	Herz Jesu	Familienmesse – anschl. Sonntagstreff
29.06	Montag	Hochfest Hl. Petrus und Hl. Paulus	
	9.00 Uhr	Herz Jesu	Heilige Messe
04.07.	Samstag		
	10.00 Uhr	St. Joseph	Kita-Andacht und Kita-Sommerfest

05.07.	Sonntag 11.15 Uhr	St. Marien	Familiengottesdienst mit Halleluja-Jubelkreis, anschl. Frühschoppen
07.07.	Dienstag 19.00 Uhr	Herz Jesu	Tegeler Glaubensgespräch für jedermann (Thema wird noch bekannt gegeben)
10.07.	Freitag 11.00 Uhr	St. Agnes	Führung durch die Ausstellung „150 Jahre Konradshöhe“ in der Kirche, mit dem Maler Martin Gietz
13.07.	Montag 16.30 Uhr	St. Marien	Basteltreff – Geburtstagskarten
02.08.	Sonntag 11.15 Uhr	St. Marien	Familiengottesdienst – anschl. Frühschoppen
16.08.	Sonntag 10.30 Uhr	Herz Jesu	Hl. Messe – anschl. Sonntagstreff

Beichtgelegenheit ist in der Regel

In Herz-Jesu sonntags ab 18.30 Uhr

In St. Joseph samstags ab 16.00 Uhr

Herzliche Einladung an alle Kinder

zum Fronleichnamstag in St. Marien
am Donnerstag, 4. Juni 2015, um 11.15 Uhr (schulfrei!)
zum Kinder- und Schülergottesdienst im Pfarrgarten.
Danach sind alle Kinder zum Mittagessen im Pfarrsaal eingeladen!

zur Fronleichnams-Prozession und Hl. Messe in St. Joseph
am Sonntag, 7. Juni 2015
Beginn der Hl. Messe um 10.00 Uhr im Pfarrgarten,
anschl. Prozession und Pfarrfest.
Die Kommunionkinder kommen in ihrer Festkleidung, die kleineren Kinder zum Blumenstreuen (Blütenblätter bitte mitbringen).

Wir freuen uns auf Euch!

Einladung zur Familienmesse an jedem

3. Sonntag des Monats in Herz-Jesu

Liebe Gemeinde und liebe Familien,

wir (drei Mütter aus unserem Kindergarten in St. Joseph) treffen uns regelmäßig, um die allmonatliche Familienmesse in Herz-Jesu vorzubereiten. Oft kommen uns die Themen, die sich aus den Sonntagstexten ergeben für unsere Kleinen sehr kompliziert vor. Mit tatkräftiger Unterstützung einer erfahrenen Kinderkatechetin finden wir doch meistens kleine Aspekte, die wir unseren Jüngsten als Frohe Botschaft mit in den Familien- und Kitaalltag geben können. Kleine Symbole auf unserer Kerze erinnern uns an all die verschiedenen Themen, die wir mit unseren Kindern schon erfahren durften ... ein Ohr, mit dem man genau hinhören kann; eine Hand, mit der man helfen kann; eine Sonne, in der wir die Liebe und Wärme Gottes erfahren; ein Kreuz aus Scherben, das uns daran erinnert, Gott all unsere Missgeschicke und Verletzungen, die wir anderen zugefügt oder selber haben, bringen zu dürfen! Im Rückblick klingt das schon wieder sehr schwierig ... aber in den einzelnen Messen, wenn wir mit den Kindern sprechen, malen und uns auch mal kleine Theaterszenen oder Bilder ansehen, dann merken wir doch, dass wir unsere Kinder erreichen ... irgendeine Kleinigkeit nehmen sie immer mit nach Hause!

Die meisten Besucher dieser Messe haben sich schon an die Unruhe in den ersten zwei Reihen gewöhnt ... auch wenige Kinder können schnell die Aufmerksamkeit auf sich ziehen!

Wir Eltern haben uns auch langsam daran gewöhnt, dass unsere Kinder in dieser Messe einen Platz haben, dort sein dürfen, mit ihren Stimmen, Fragen und Nöten und ihrer kindlichen Ausgelassenheit!

Und auch die Kinder gewöhnen sich an den Ablauf der Gemeindemesse, in der sie eine kurze Zeit die Aufmerksamkeit der ganzen Gemeinde haben, wo sie gefragt sind, wo sie gehört werden, wo sie teilnehmen dürfen und sollen!

Das ist das, wofür ich mich bedanken möchte und was ich mir wachsend wünsche ... einen Platz für die Kleinen in der Famime an jedem 3. Sonntag um 9:30 Uhr in Herz Jesu! Mehr Kinder bringen mehr Unruhe, mehr Aufregung, mehr Leben und mehr Zukunft in und für Kirche!

Ihre Ulrike Schäfer

In den Sommerferien setzt diese Regelung aus und wird anschließend nahtlos weitergeführt!

Wundern sie sich nicht ... Aber seien sie gespannt ....

Wundern sie sich nicht ... Aber seien sie gespannt ....Wundern sie sich nicht, wenn sie in diesen Tagen gefährlichen Raubtieren oder wagemutigen Artisten im Liebfrauenweg 15 begegnen! Strahlende Kindergesichter sieht man eigentlich immer im Garten herumflitzen. Jetzt, wo doch langsam die Tage sonnig und schön werden!

In unserer Kita herrscht reges Treiben und aufgeregtes Proben! Alle sind in den Vorbereitungen für die Premiere des "Zirkus Lollipop", die am 4. Juli 2015 bei unserem Sommerfest gefeiert wird! Im Rahmen dieses Themas lernen die Kinder mit Begeisterung ihre Fähigkeiten kennen, ihre Fantasie zu entfalten, Pläne zu schmieden und wieder zu verwerfen. Sie basteln und proben, bewundern und diskutieren ... sie durchlaufen tatsächlich alle emotionalen und planerischen Phasen, die solche Vorbereitungen beinhalten!!!

Also meistens sieht man strahlende Gesichter!

Schon zu Fasching bekamen wir Eltern in den Kostümwünschen unserer Kinder vor Augen geführt, welche Vielfalt der Zirkus doch so bietet! Da die Vorbereitungen ja im Geheimen stattfinden, kann ich an dieser Stelle hier nur noch neugierig machen ...

Beginnen wird das Fest um 10:00 Uhr mit einer kleinen Andacht, bei der die neuen Schulkinder ... die alten Hasen ... für ihren neuen Lebens-abschnitt gesegnet werden. Anschließend dürfen wir dann einiges im "Zirkus Lollipop" erleben!

Also ... seien sie gespannt!!! Und kommen sie doch auf ein Stück Kuchen und einen Kaffee vorbei und genießen sie die schöne Atmosphäre, die glücklichen Kinder, das fleißige Kitateam und die begeisterten Eltern bei unserem Sommerfest am 4.Juli 2015!

Ihre Ulrike Schäfer

RKW 2015

Giovannis Traum

zum 200. Geburtstag Don Boscos

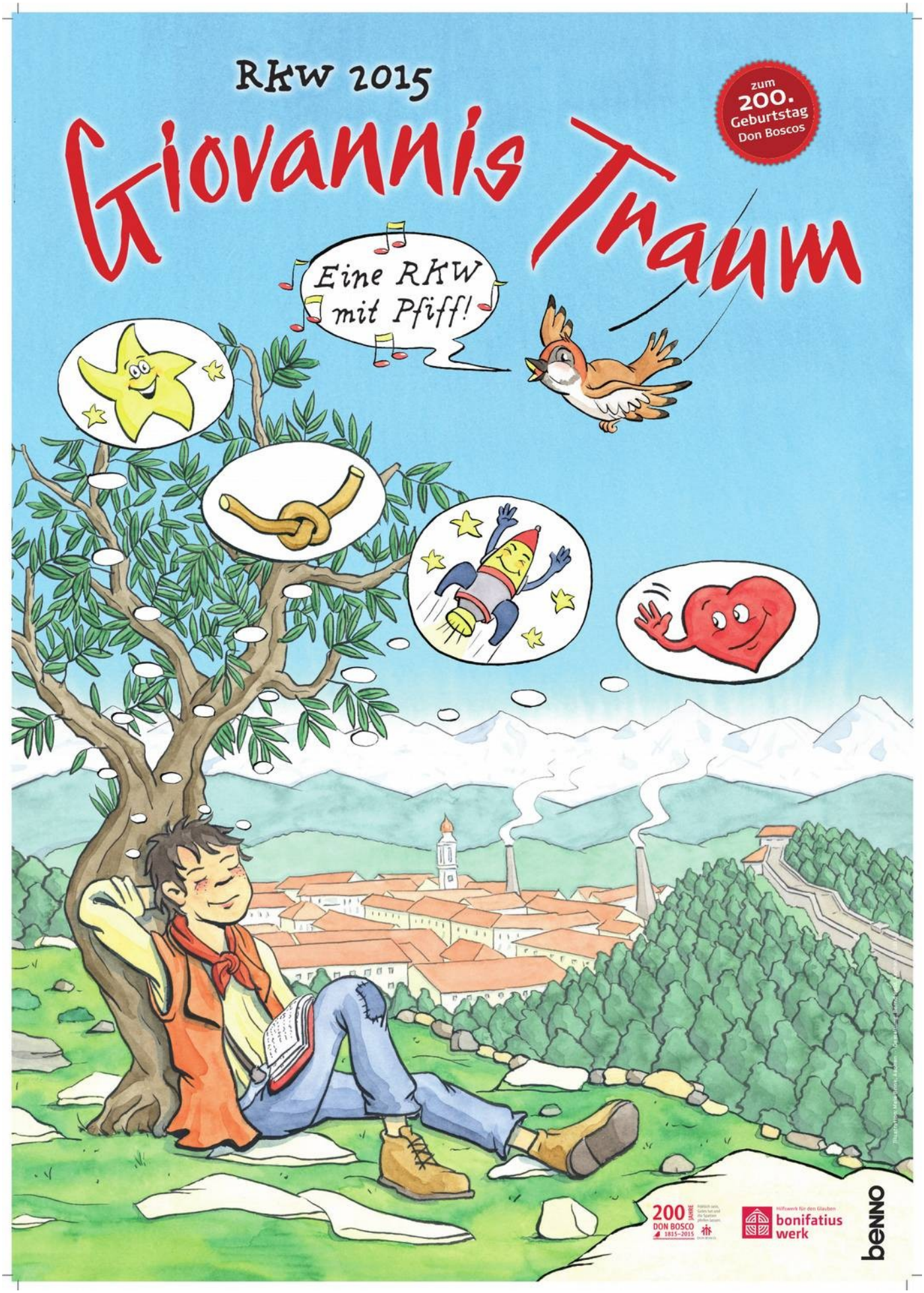

200 JAHRE DON BOSCO 1815–2015

Hilfswerk für den Glauben bonifatius werk

benno

Herzliche Einladung zur RKW 2015

Vom 23. bis 29. August 2015

Nach Dünsche im Hannoverschen Wendlandt

Für Kinder von 7 bis 13 Jahren

"Fröhlich sein, Gutes tun und die Spatzen pfeifen lassen" war der Leitspruch von Giovanni (Don) Bosco. Von ihm wollen wir uns anstecken lassen. Wie immer wollen wir viel Spaß miteinander haben, Zeit gemeinsam mit Freunden verbringen und neue Freunde kennen lernen.

Dieses Mal geht es auf Entdeckungsreise nach Dünsche.

Eine große Auswahl an Freizeitaktivitäten planen wir wieder für euch. Auch für Sport—und Bastelfreaks ist jede Menge dabei...

Anmeldung über die ausliegenden Flyer

Anmeldeschluss ist der 30. Juni 2015

Kosten: 150 € (Geschwisterbeitrag 110€)
weitere Ermäßigungen nach Absprache

Anmeldung bis 30. Juni in einem der Pfarrbüros abgeben oder per Post oder Fax. Nach der Anmeldung erhalten Sie ein Informationsschreiben. Über die Teilnahme entscheidet die zeitliche Reihenfolge der Anmeldung.

Wir freuen uns auf euch!

Im Namen des Vorbereitungsteams

Gemeindereferentin Stefanie Wolf und Kaplan Krystian Gwizdala

Bei Rückfragen: stefanie.wolf@erzbistumberlin.de oder 498 701 92

Unser Sonntagstreff

An jedem 3. Sonntag im Monat, nach der Heiligen Messe (9:30 Uhr)
findet der Sonntagstreff im St. Georg Saal (ehemals Trödel Café) statt.

Bei belegten Brötchen, kalten Getränken, Kaffee und Kuchen, manchmal auch noch einer Suppe, soll es ein Treffen für Gemeinde und Gäste sein. Da hat jeder Gelegenheit mit Bekannten und Unbekannten Kontakte zu pflegen.

Der Sonntagstreff ist an den angegebenen Tagen von

10:30 Uhr bis ca. 13.00 Uhr
geöffnet.

Der nächste Termin ist:
21. Juni

Im Juli machen wir mal eine Pause und sehen uns dann, wenn Sie mögen, ab August wieder und zwar geht es weiter am :

16. August

20. September

Achtung: 11. Oktober

15. November

20. Dezember

Auf Ihren Besuch freuen sich

Helga Weinert und Team

Vorankündigung

Unsere jährliche Pfarrgemeindefahrt am 03. Oktober 2015, geht wie versprochen nach Leipzig. Alle weiteren Informationen kommen etwas später. Anmeldungen mit Name und Telefonnummer werden von Frau Weinert, Tel. 030/ 433 80 62, oder im Pfarrbüro entgegen genommen .

Helga Weinert

Bachelor Schulische Religionspädagogik

„Religion gibt zu denken"

Im Wintersemester 2015 beginnt an der Katholischen Hochschule für Sozialwesen Berlin (KHSB) ein neuer Durchlauf des Bachelorstudiengangs Schulische Religionspädagogik", für den sich Interessierte bis zum 31 .07.2015 bewerben können. Das Studium qualifiziert in sechs Semestern für die religionspädagogische Arbeit mit Kindern und Jugendlichen und eröffnet nach einem Referendariat die Möglichkeit, als katholische Religionslehrkraft im Erzbistum Berlin (Primar- und Sekundarstufe I) zu arbeiten. Durch Kombination mit unserem Bachelorstudiengang Bildung und Erziehung qualifizieren sich die Absolventinnen und Absolventen zusätzlich für (leitende) Tätigkeiten in der Kinder- und Jugendhilfe und eröffnen sich Möglichkeiten zur Weiterqualifikation (z.B. Masterstudium) und/oder des beruflichen Wiedereinstiegs.

Studieninhalte und Bewerbungsunterlagen:
http://www.khsb-berlin.de/studlum/bewerben-an-der-khsb/

Weitere Informationen: Prof. Dr. Christa Georg-Zöller
Mail: christa.georg-zoeller@khsb-berfn.de

Plan der zweckgebundenen Kollekten der nächsten Sonntage

Bitte beachten Sie hierbei, dass es sich bei den „freien“ Kollekten stets um eine Sammlung für die Aufgaben in unseren Gemeinden handelt. Deren genauere Bestimmung stand zum Redaktionsschluss noch nicht fest.

07. Juni - Förderung der Caritasarbeit
14. Juni - für die Pfarrgemeinde
21. Juni - für die kath. Kindertagesstätten
28. Juni - für die Pfarrgemeinde
29. Juni - für die Aufgaben des Hl. Vaters - Peterspfennig
05. Juli - für die Aufgaben des Hl. Vaters – Peterspfennig
12. Juli - für die Pfarrgemeinde
19. Juli - für die Pfarrgemeinde
26. Juli - für die Pfarrgemeinde
02. Aug. - für die Pfarrgemeinde
09. Aug. - für die Pfarrgemeinde
15. Aug. - für die Pfarrgemeinde

Eingangsbereich St. Marien – Umgestaltung abgeschlossen

Im Herbst 2009 haben wir mit der Weihe des neuen Altars durch den Erzbischof Sterzinsky den Umbau des Altarbereiches und die Renovierung der Kirche abgeschlossen. Unberührt blieb seinerzeit der Eingangsbereich und die Frage, wo in der Kirche der Taufstein aufgestellt werden soll.

Die vom Pfarrgemeinderat eingesetzte Arbeitsgruppe unter die Leitung von Prof. Heymen nahm deshalb danach die Arbeit erneut auf und entwickelte konzeptionelle Ideen. Die Entscheidung in der Arbeitsgruppe fiel auf ein Konzept mit folgenden wesentlichen Merkmalen, das danach von den Gremien der Gemeinde und der Kunstkommission des Bistums bestätigt worden ist:

- Schaffung von Freiraum im hinteren Kirchenbereich durch Verlegung des Beichtstuhls rechts neben den Eingang (vom Altar aus gesehen) und einer Bank auf die rechte Seite.
- Neugestaltung des Windfangs mit Glaselementen und integriertem Beichtstuhl mit blickdichtem Glas und Erneuerung beider Außentüren.
- Schaffung eines Taufbereiches im nunmehr freien hinteren linken Bereich und Instandsetzung des Taufsteins.

Die Arbeiten wurden inzwischen abgeschlossen und der Eingangsbereich in Betrieb genommen. Bereits mehrere Täuflinge wurden am „neuen“ Taufstein in die Kirche aufgenommen. Alle Reaktionen zeigten bisher, dass das Konzept von den Gemeindemitgliedern mit sehr positiven Bemerkungen angenommen worden ist.

Die Kosten für die Umbaumaßnahmen lagen mit 39.800 € im Rahmen des budgetierten und genehmigten Betrages von 40.000 €. Beigetragen dazu hat auch, dass spürbare Eigenleistungen erbracht worden sind und die Renovierung des Taufsteins vom Förderverein St. Marien übernommen worden ist. Ein Beitrag von 22.000 € davon wurden vom Bistum übernommen.

Hervorheben möchte ich die von Gemeindemitgliedern erbrachten Eigenleistungen wie Abbruch der bestehenden Einrichtung, Putz- und Malerarbeiten, Einrichtung des Beichtstuhls und vieles mehr. Dafür gilt unser aller Dank genauso wie an die Mitglieder der Arbeitsgruppe und besonders an Prof. Heymen für ihre Leitung und für die Bauleitung an Herrn Simon.

Vielen Dank an Sie alle und: Gott vergelts!

Abschließend sei erklärt, dass die Wand links neben dem Eingang beziehungsweise hinter dem Taufstein nicht dauerhaft weiß bleiben soll. Zu einer Gestaltung und der Einbindung der Gemeinde dazu wird sich die Arbeitsgruppe erneut im Herbst dieses Jahres zusammenfinden.

Christian Segieth

Herzliche Einladung zum Gemeindefest am 6. September 2015 St. Marien in Heiligensee

In diesem Jahr feiern wir wieder ein großes Gemeindefest am 6. September 2015 in St. Marien (Maternitas) in Heiligensee. Zum Mittfeiern möchten wir Sie alle herzlich einladen!

Folgende Programmpunkte sind geplant:

- Gottesdienst 11:15 Uhr in St. Marien, danach Gemeindefest mit
- Wurst und Fleisch vom Grill, Salaten und Kuchen
- Blaskonzert mit Hastetöne
- Tombola
- Spielstände für Kinder
- Eventuell Bücher- und Trödelmarkt

Für die Tombola werden wertvolle Sachspenden erbeten sowie kleine Preise für die Spielstände, die ab sofort vom Büro während der Öffnungszeiten oder von Fr. Segieth entgegengenommen werden.

Für das leibliche Wohl erbitten wir Kuchen- und Salatspenden. Bitte tragen Sie sich in die Listen ein, die ab Juli hinten in der Kirche und im Pfarrsaal ausliegen. Es werden auch noch fleißige Helfer gesucht für Spielstände, Abwasch, Auf- und Abbau usw. Auf reges Interesse freut sich Frau Segieth, Tel. 436 32 91.

Gudula Segieth

Alle Jahre wieder... „ökumenische Dampferfahrt“

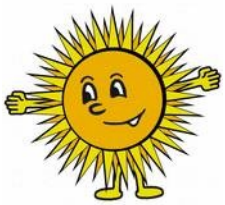

Die Tradition wird beibehalten, Ehepaar Reinhold aus Konradshöhe lädt auch in diesem Jahr wieder alle Senioren recht herzlich dazu ein!

Und wer schon einmal dabei war, freut sich schon darauf und ist dankbar dafür! Begonnen hat alles vor vielen Jahren mit der Seniorenrunde aus St. Agnes, die vor der Sommerpause in den Reinhold ´schen Garten eingeladen wurde und anschließend mit der „Feengrotte“ in See stach.
Dazu wurden von Beginn an stets auch die Senioren der ev. Kirchengemeinde Konradshöhe / Tegelort eingeladen. Der Kreis erweiterte sich ständig, erst kamen die Senioren aus Tegel und Heiligensee hinzu und seit vergangenem Jahr erhalten auch die „reiferen“ Gemeindemitglieder aus St. Rita und aus St. Marien - Reinickendorf die Einladung dazu. Da wir uns ja Pfarrer und Kaplan teilen, verbringen wir selbstverständlich auch gerne diesen Ausflugstag miteinander, der uns Gelegenheit zum „Kennenlernen“ und „Aufeinanderzugehen“ bietet.

So laden wir alle Seniorinnen und Senioren wieder herzlich ein, mit der „ FEEN-GROTTE “ gemeinsam auf dem Tegelersee und der Havel zu schippern,... am Dienstag, dem 16. Juni !!!

Sie haben folgende Möglichkeiten, daran teilzunehmen:

- 14 Uhr Abfahrt von Tegel – Greenwichpromenade nach Konradshöhe, wo diejenigen zusteigen, die zuvor bei Reinholds im Garten waren.....

- 14 Uhr Treffen in Konradshöhe bei Fam. Reinhold im Garten. Es gibt traditionsgemäß Bowle! – Zugang vom Uferweg zwischen dem ehemaligen Lokal Havelgarten (Ecke Falkenhorststraße) und Dampfer-Anlegestelle – einfach auf ein offenes Gartentor achten, bzw. den anderen hinterher gehen! (Bus 222 Richtung Tegelort bis Falkenplatz – Falkenhorststr. bis zum Ufer, dann links bis zum offenen Gartentor!)

- ca. 14.30 Uhr Abfahrt von der Anlegestelle Konradshöhe (Beschreibung wie zuvor)

Eine Voranmeldung ist nicht notwendig!
Ein Unkostenbeitrag von ca. 7,00 € (Sonderpreis!) ist vor Ort zu entrichten.

Gott schenke uns auch dieses Jahr wieder einen Tag in guter Gemeinschaft mit viel Freude und Sonnenschein!

Vorbereitungs-Team St. Agnes

Bitte beachten: Die Senioren-Runde St. Agnes macht dann Sommerpause und trifft sich erst im September wieder – wie üblich am 3. Dienstag im Monat – zum Gottesdienst mit anschließendem gemütlichem Beisammensein.

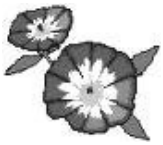

Für unsere Jubilare
Wir gratulieren zum Geburtstag

Juni 2015

Juli 2015

August 2015

Wir gratulieren zur Volljährigkeit

Wenn Sie eine Veröffentlichung Ihres Namens oder den Ihres Angehörigen im Gemeindebrief nicht wünschen, melden Sie das bitte umgehend dem Pfarrbüro (Tel.: 433 84 00)

Durch das Sakrament der Taufe
wurden Kinder Gottes:

In die Ewigkeit gingen uns voraus:

Herr, gib ihnen die Ewige Ruhe!
Und das Ewige Licht leuchte ihnen!
Herr, lass sie ruhen in Frieden.

Amen.

Bei Nennungen aus früheren Monaten handelt es sich um Nachmeldungen, die uns erst später zur Kenntnis gelangten.

- - - - - - - - - - - - Impressum - - - - - - - - - - - -

Herausgeber: Katholische Kirchengemeinde Herz Jesu, Berlin-Tegel
Redaktionsteam: E. Buhse, L. Dreher, K. Keuchel, D. Kolski, D. Runde

erreichbar unter: pfarrbrief@herz-jesu-tegel.de

Redaktionsschluss für die nächste Ausgabe: 15. Juli 2015

Druck: Gemeindebriefdruckerei Gr. Oesingen, www.gemeindebriefdruckerei.de

Wir freuen uns über jeden Beitrag aus dem Gemeindeleben! Bitte geben Sie Ihre Texte bzw. Fotos möglichst in digitaler Form (USB-Stick, CD, Diskette) im Pfarrbüro ab oder senden Sie sie direkt als eMail. Natürlich stellt auch der normale Papierweg kein Hindernis für eine Veröffentlichung dar. Namentlich unterzeichnete Beiträge geben nicht unbedingt die Meinung der Redaktion wieder, die sich im Übrigen vorbehält, eingesandte Beiträge zu kürzen.
Den Gemeindebrief finden Sie auch auf unserer Homepage „www.herz-jesu-tegel.de“

Gruppen der Pfarrei Herz Jesu

Alleinerziehende & mehr	St. Marien, 4. Mittwoch im Monat, 17.00-18.30 Uhr	Annette Ries Thomas Hanisch	0174 94 6 93 60 0162 385 1003
Bastelkreis	St. Marien, jeden 2. Mo im Monat 16.30-18.00	Gudula Segieth	436 32 91
Bastelkreis	St. Joseph, Gemeindehaus Mo 10.00 – 12.00 Uhr	Claudia Stöhr	434 38 00
Besuchskreis	Herz Jesu & St. Joseph (Termine tel. erfragen)	Edith Buhse	431 85 25
Besuchskreis	St. Marien (Termine tel. erfragen)	Maria Peters	436 72 600
Bibelteilen	St. Marien 14-tägig Fr. 9.00 Uhr	Beate Schöler	436 68 190
Elternkreis	St. Joseph	D. und M. Breithaupt	433 62 61
Elternkreis	St. Marien	K. und N. Heymen	431 88 24
Familienkreis	St. Joseph	Christa Mikolajski Helga Pflamm	433 70 50 433 99 14
Förderkreis St. Joseph/Tegel e.V.	St. Joseph Kto: 5023108 BLZ: 10010010	Heinrich Heymen	433 22 23
Förderverein St. Marien Heiligensee e.V.	St. Marien	Norbert Heymen	431 88 24
Glaubenskreis	St. Marien/ Herz Jesu/ St. Joseph, monatlich	Roger Olszok Marion Baer	433 22 55 0172 814 32 52
Halleluja Jubelkreis	St. Marien Di 20.00 Uhr	Martina Engel	431 33 64
Hausfrauen-Gymnastik	St. Joseph Do 14.00 – 15.00 Uhr	Magarete Salomon	433 75 45
Hauskreis	St. Joseph	N. und A. Rahmel	433 68 01
Kinderchor	St. Marien, Pfarrsaal Di 16.00 – 17.00 Uhr	Agnes K. Hille (Kirchenmusikerin)	033056 407437
Kinderwortgottesdienst-kreis	St. Marien	Christina Deichsel	885 23 22
Kirchenchor	Treffpunkt St. Joseph Mo 20.00 - 22.00 Uhr	Agnes K. Hille (Kirchenmusikerin)	033056 407437
Kolpingfamilie Herz Jesu	Herz Jesu	Helga Weinert	433 80 61 helga-weinert@web.de
Kolpingfamilie St. Joseph	St. Joseph (s. Programm)	Regina Ueberschär	403 22 22

Kreuzbund	Herz Jesu, Do. 18.00 Uhr	Werner Buken	433 44 35
Liturgiekreis	St. Marien, Di. 9.00 Uhr	Kordula Keuchel	431 53 46
Legio Mariae	Herz Jesu Sa.10.30 -12.00 Uhr	Renate Christian-Kluwe Merelina Hannich Cäcilia Kunz	 405 11 14 434 72 17 431 08 73
Malteser Hilfsdienst	St. Joseph	Andreas Stachetski	0176 194 141 61
Meditation	St. Marien Mo 19.00 Uhr	Almuth Jarzina (Info u. Anmeldung)	431 62 62
Ministranten		Claudia Abmeier Florian Wittig	claudia.abmeier@gmx.de 436 638 24 florian.wittig@web.de 0176 52 86 28 12
Ökumenischer Familienkreis	St. Marien, letzter Sonntag im Monat, 15.30 Uhr	Familie Dittmann	436 62 865
Ökumenischer Gesprächskreis	St. Joseph	Andreas Pfläging Norbert Rahmel	433 88 11 433 68 01
Offener Elterntreff (OFF)	St. Marien	Dr. Christian Segieth	436 32 91
Pfarrbücherei	St. Marien So. nach Gottesdienst	Ursula Gasim-Füchsl	431 41 58
Senioren	St. Agnes	Angelika Schüne-mann Edith Buhse	436 69 254 431 85 25
Seniorenkreis	St. Marien, Mi. 9.15 Uhr	Käthe Ostrowitzki	431 14 46
Seniorentreff	St. Marien, letzter Montag im Monat um 15.00 Uhr	Hedwig König Elisabeth Hoffmann	431 17 47 431 56 53
Sonntagstreff	Herz Jesu, 3. So. im Mo., ab 10.30 Uhr	Helga Weinert	433 80 61 helga-weinert@web.de
Tegeler Glaubens-gespräch für jedermann	Herz Jesu, 1. Di. im Mo., 19 Uhr Kirche, 19.30 Saal	Edith Buhse Barbara Constantin	431 85 25 437 31 721

Nähere Informationen bitte bei den Ansprechpartnern erfragen.

Katholische Kirchengemeinde Herz Jesu

Unsere Kirchen

Pfarrkirche Herz Jesu:	Am Brunowplatz, 13507 Berlin (Alt-Tegel)
Kirche St. Joseph:	Bonifaziusstraße 16/18, 13509 Berlin (Tegel) Telefon: 030 / 433 81 70
Kirche St. Marien:	Schulzendorfer Straße 74-78, 13503 Berlin (Heiligensee) Telefon: 030 / 431 14 46
Kapelle St. Agnes:	Baummardersteig 2, 13505 Berlin (Konradshöhe) - Im Haus Conradshöhe

Unser Pfarrbüro

Herz Jesu: Medebacher Weg 13, 13507 Berlin
Telefon: 030 / 433 84 00 ● Telefax: 030 / 434 08 241
E-Mail: gemeinde@herz-jesu-tegel.de ● www.herz-jesu-tegel.de

Ansprechpartner treffen Sie vor Ort wie folgt an:

Herz Jesu		St. Marien		St. Joseph	
Montags	11.00 - 13.00 Uhr	Mittwochs	10.15 - 11.30 Uhr	Dienstags	9.30 - 10.30 Uhr
Dienstags	16.00 - 17.00 Uhr	Sonntags	12.15 - 12.45 Uhr		
Donnerstags	16.00 - 19.00 Uhr				
Freitags	11.00 - 13.00 Uhr				

Unsere Mitarbeiterinnen und Mitarbeiter

Pfarradministrator:	Pfr. Matthias Brühe Tel.: 030 / 944 177 90 & 0178 / 88 94 222 ● E-Mail: pfarrer@herz-jesu-tegel.de
Kaplan:	Krystian Gwizdala Telefon: 030 / 498 701 93 ● E-Mail: kaplan@herz-jesu-tegel.de
Pfarrer i. R.:	Klaus Dimter Telefon: 030 / 434 18 93
Pfarrer i. R.:	Klaus Rößner Telefon: 030 / 78 89 51 40
Pfarrer i. R.:	Michael Silvers Telefon: 030 / 436 60 407
Gemeindereferentin:	Stefanie Wolf Telefon: 030 / 498 70 192 ● E- Mail: stefanie.wolf@erzbistumberlin.de
Kirchenmusik:	Agnes Katharina Hille Telefon: 033056/ 407437 ● E- Mail: kirchenmusik@herz-jesu-tegel.de
Pfarrgemeinderat:	Kordula Keuchel (Vorsitzende) Telefon: 030 / 431 53 46
Kirchenvorstand:	Johannes Düvel (Stellvertretender Vorsitzender)
Rendantur:	Irene Wirz Telefon: 0176 / 50 41 47 46 ● E- Mail: rendantur@herz-jesu-tegel.de

Unsere Kindertagesstätte

St. Joseph, Liebfrauenweg 15, 13509 Berlin (Tegel)
Diana Valentin (Leiterin - Ansprechpartnerin für die Platzvergabe)
Telefon: 030 / 433 70 24 ● Telefax: 030 / 436 60 168
E-Mail: kita@herz-jesu-tegel.de

Konto der Gemeinde: Pax-Bank ○ BLZ 370 60 193 ○ Kontonummer: 6000-149-029
○ IBAN: DE85 3706 0193 6000 1490 29 ○ BIC: GENODED1PAX

Erste Maiandacht und Festgottesdienst mit Ehrungen für 50 und 60 Jahre Mitgliedschaft bei Kolping Herz Jesu Tegel von KB N. Fischer (50 J.), KB. N. Roth (60J.),KB.M. Reiczug (60J.) am 01. Mai 2015

Unser Präses Kpl .K. Gwizdala, Vater Georg, Kolping-Banner-Träger, Kolping-Vorsitzende mit brennender Kolping-Kerze und Ministranten zogen in die Kirche ein. Die Kerze wurde auf den Altar gestellt. Dann begann die 1.Maiandacht in diesem Jahr.

Kpl. K .Gwizdala begrüßte die Gemeinde und die Jubilare und bedankte sich bei ihnen für ihre langjährige Treue zu Adolf Kolping. Danach folgten Gebete und Marienlieder. Vater Georg aus Frankfurt (Oder), ein Priester aus der Orthodoxen Kirche, war Gast bei Kaplan K. Gwizdala. Zum Ende der Maiandacht sang er ein russisches Segensgebet, das in unserer Kirche wunderbar klang.

Anschließend begann der Festgottesdienst. Nach dem Segen wieder Auszug mit Banner und Kerze bis zum Hl. Josef, kurz vor dem Ausgang. Unser Präses nahm nun die eigentlichen Ehrungen vor und überreicht den Jubilaren die Urkunden zu ihrer langjährigen Mitgliedschaft bei Kolping. Es war ein mit großer Freude und Frömmigkeit erfüllter Gottesdienst.

Anschließend fand noch ein Empfang im Pfarrsaal statt.

Helga Weinert
Treu Kolping

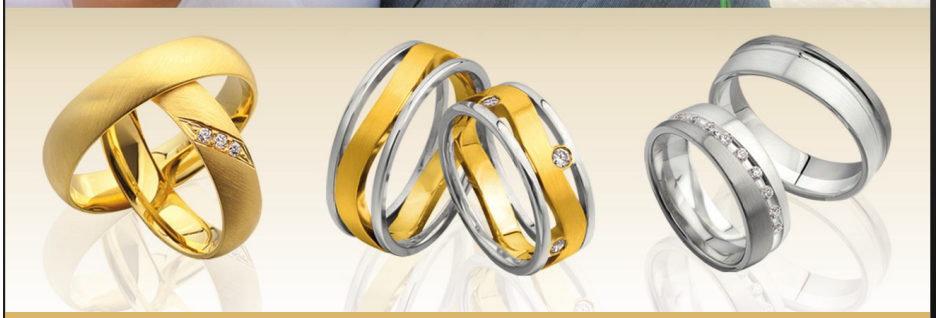

Wir fertigen Ihre Trau(m)ringe aus Ihrem Familienschmuck!

CLAREA
TRAURINGE

Entdec[illegible]bernde
CLAREA-Trauringkollektion

clarea-trauringe.de

Gleich Katalog downloaden!

Beratung und Verkauf

Gerald Denner

Goldschmiedemeister und Juwelier
Brunowstraße 51 in Tegel

Gerald Denner

Familienbetrieb seit 1902
Goldschmiedemeister und Juw

Brunowstraße 51
13507 Tegel
Tel. 030 4335011
www.goldschmiede-denner.de

GOLD SILBER UND SCHMIEDE INNUNG BERLIN
MITGLIED
Uhrmacher UI Innung

Goldschmiedekunst
in der 5. Generation

Goldschmiede Individuelle Schmuckanfertigung

Schmuckservice Reinigung, Reparatur und Restauration

Uhrenwerkstatt Batterie- und Bandwechsel, Aufarbeitur
Band-, Gehäuse- und Werkreinigungen,
Wand-, Stand- und Tischuhrenreparatur

Perlenservice Neuknüpfen, Reinigen, Aufarbeitung

Altgoldankauf Inzahlungnahme und Barankauf von
Schmuck, Bruch- und Zahngold, Münzen